

- *Ciclo de Vida dos Bens do Imobilizado*
- *Processamento Amortizações*
- *Processamento Reavaliações*
- *Mapas Fiscais*
- *Análises de Gestão*

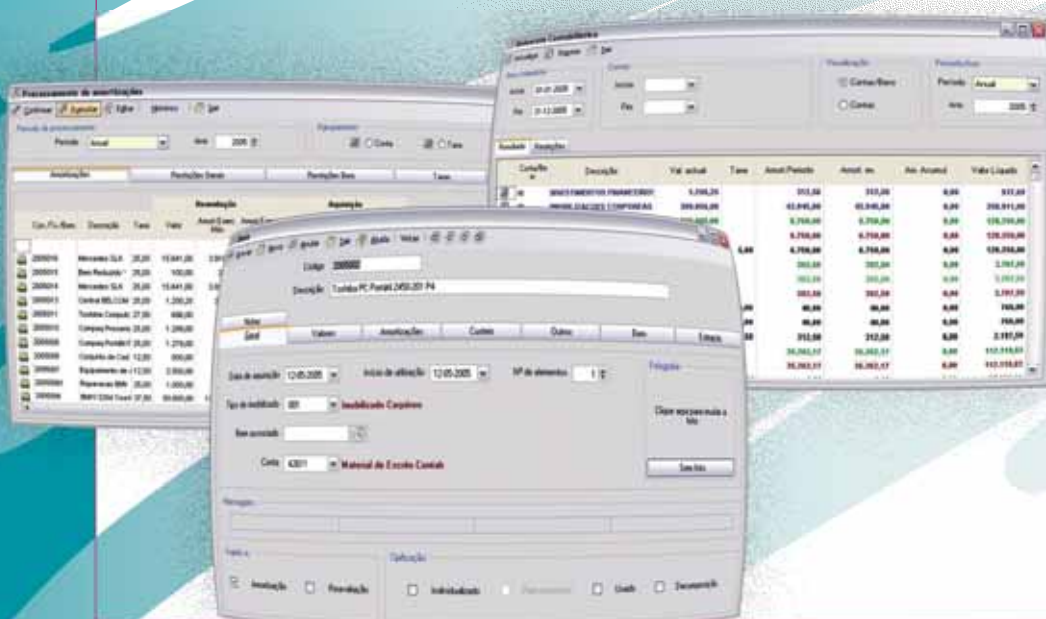

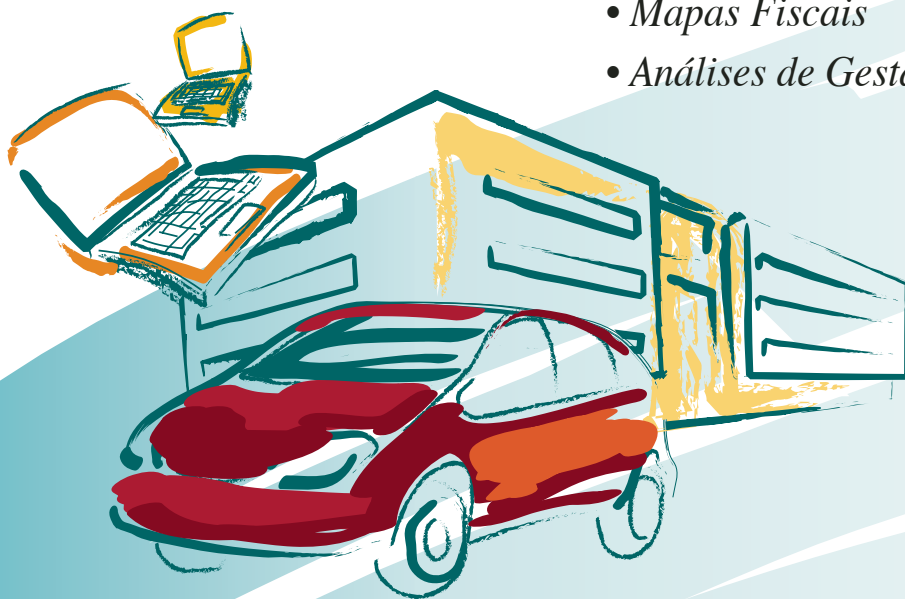

# wIMOB

Sistema de Gestão de Imobilizado

wIMOB - Sistema de Gestão de Imobilizado é uma aplicação que para além do tratamento do ciclo de vida de um Bem de Imobilizado, emissão de mapas fiscais, de processamentos de amortizações e reavaliações, pretende também ser uma ferramenta que auxilie o responsável pela gestão do imobilizado de uma empresa na sua tomada de decisão.

- Fichas de Bens
  - Descrições
  - Dados Informativos
  - Parâmetros de amortização
  - Associação de Fichas (ex. Grandes reparações)
- Amortizações:
  - Processamento segundo vários critérios
  - Processamento anual ou mensal
- Reavaliações:
  - Processamento segundo vários critérios
  - Reavaliações Livres e Legais
- Controlo Patrimonial (alterações a que um Bem é submetido)
- Lançamento de documentos:
  - Aquisição de Bens
  - Manutenção de Bens (pequenas reparações)
  - Abates de Bens
  - Alienações de Bens
- Reinvestimento
- Decomposição de Bens
- Extractos de Bens
- Balançetes Contabilísticos
- Mapas Fiscais:
  - Reintegrações
  - Mais e Menos Valias Fiscais
- Análises de Gestão:
  - Investimento/Desinvestimento
  - Recomendação de Investimento
  - Avaliação Patrimonial
  - Variação de Taxas
  - Limites Fiscais
- Fecho e Anulação de Ano para Amortizações e Reavaliações
- Actualização Anual dos Coeficientes de Desvalorização Monetária
- Integração com wCONTAB
- Integração total com os restantes produtos **Wintouch** em ambiente .NET.

Interface totalmente uniforme para maior familiarização por parte do utilizador.

- Quick-bar: barra de menus integrada que permite ao utilizador o acesso aos principais módulos de cada uma das restantes aplicações através de simples click
- Ambiente expansível: permite a adição de módulos e de mapas criados pelo utilizador em qualquer menu da aplicação. Possibilidade de adicionar campos de utilizador em qualquer tabela
- Multi-empresa
- Gestão de níveis de acesso
- Tecnologia .NET
- Base de Dados **SQL Server 2000** ou **MSDE**

Descrição	Valor	Status
Carro	10000,00	Ativo
Computador	5000,00	Ativo
Outros	...	...

Período	Valor	Amortização
2000	10000,00	2000,00
2001	...	...
2002	...	...

Descrição	Valor	Impacto Fiscal
Carros	10000,00	...
Computadores	5000,00	...
Total	15000,00	...

**Requisitos mínimos:**

- Pentium II 300 Mhz ( Pentium IV recomendado )
- 256 Mb de memória ( 512Mb recomendados )

w i n t o u c h

Rua José António Cruz, 24 • 4715-343 Braga  
 Tel: 253.240.555 Fax: 253.240.559  
 wintouch@wintouch.pt  
 www.wintouch.pt